



応募してプレゼントを
当てよう!

〒679-0322 兵庫県西脇市黒田庄町石原 670

TEL 080-1400-1821

日本パステルホープアート協会公認 正インストラクター 伊藤真理

月1,2回 自宅にてパステル&まるん小屋開催中(9:00 ~ 16:00)

このサテライトは「パステル(和)アートまるん」です。さて早速クイズです。

「パステル(和)アートまるん」が開催しているのは何でしょうか?

- ① いちご小屋
- ② みかん小屋
- ③ まろん小屋
- ④ めろん小屋



「パステル(和)アートまるん」では月1,2回、自宅にてパステル教室やまるん小屋を開催しています。

パステルを使って指でクルクル描くだけなので、誰でも簡単に挑戦して頂けます。

パステルアート以外にもホイップ・ストーンデコやレジン、簡単お菓子作りなどの体験教室も行っています。

大人も子供も一緒に楽しめる教室になっています。ぜひお弁当・水筒を持って1日楽しんでみてはいかがでしょうか!

※サテライトとは北はりま田園空間博物館に登録されている見どころです。まるとガイドやホームページに200あまり紹介されています。

<http://www.k-denku.com/satellite/index.html>

◆クイズに応募しよう! 答えと必要事項を明記して、ご応募ください。正解者の中からお1人に、北はりま特産品セット(2000円相当)をプレゼント!

【記入要項】 答え、氏名、お住まいの市町名、連絡先(☎又はメールアドレス)、広報紙にゅーすでんくうへのご意見

【応募資格】 でんくう総合案内所まで当選賞品を1ヶ月以内に受取りに来館いただける方(代理可)

【締切り】 1/20必着。発表は当選者へ直接連絡します。

【応募方法】 ①ハガキ②メールまたは③直接でんくう総合案内所へ。案内カウンターに応募用紙があります。

【応募先】 ①〒677-0022 西脇市寺内517-1 北はりま田園空間博物館 にゅーすでんくうクイズ係

②メール: quiz@k-denku.com

★ 12月号のクイズの答えは3Pを見てね!



発行: 北はりま田園空間博物館

2016年
12月

こんなことやりました! でんくうの活動

これで良い新年が迎えられます!

10(土)・18(日) 体験教室しめなわづくり 10日:26名 18日:34名参加



山田錦の藁が山のように

体験で稲刈りをした山田錦。雨にぬれると綺麗な藁にならないため、屋内で大切に乾燥。今の稲刈りはコンバインで刈り取り、藁はすぐに裁断し田んぼにふってしまうので、農家の協力とスタッフのお世話があり山のような藁を準備できる。

綺麗な藁が用意出来たら、もう出来たようなものと言いたいが、縄を絞ったこともない参加者も多い。

また、途中から飛び込み参

毎年恒例のしめなわづくり。スタッフは「この伝統技術を伝えたい」参加者は「しめなわづくりを覚えたい」との思いで会場は熱気ムンムン。

使用する藁は10月の「バスツアー田舎満喫」の収穫



ごぼうは太い膨らみの中に左下の藁を入れるのが難しい

加する人も多く、指導スタッフも大変。その上ごんぼ(ごぼう)と呼ばれる上級者向けを作りたいたいと言う人が多い。めがねも左右の縄の太さやバランスが大切。輪がひとつだけのリースが一番作りやすい。それぞれの技術や飾る場所などでどれにするか決める。自分で頑張る人、先生に手伝ってもらう人などに、経験を重ねた指導スタッフはポイントをうまく伝え2時間ほどで完成。御幣とウラジロ、ユズリハ、小ミカンを水引で飾ると立派なしめなわ!

「数年かよってようやく自分でできるようになりました!」と言う参加者も。意外に女性も多く、子ども連れの方は家族で仲良く作業。完成したしめなわを手には、皆さん笑顔で帰られた。良い年をお迎え下さい。



小さな子も藁たたきならできる



バランスを考え、輪を作り御幣(紙の飾り)を付ける



左から七五三、ごぼう、リース、めがね(小)、めがね(大)

良い天気で、うれしい豚汁!今日はいい1日!

18(日) 年末感謝祭豚汁の振る舞い 約350食提供



汁やお餅。豚汁は予定より早く、12時頃には終了となった。つきたて餅の販売もあり、お

これも恒例、豚汁の振る舞い。暖かい天気といい匂いに誘われた来訪者が続々と列を作る。スタッフが朝早くから準備し、地元野菜がたっぷり入った豚



餅と豚汁で昼食にする人も。

また、子どもたち向けにバルーンアートのプレゼントもあり、こちらは子どもたちが集まり、作るのに大忙し。お気に入りのバルーンアートを手にした子どもは大喜び。みんなが笑顔のひと時でした。

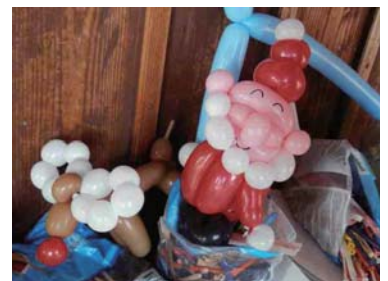

対外活動
スケジュール

12月 16日

姫路「医療生協のてくてく歴史散歩」43人が長明寺、tamaki niime、ますのみ松屋、鍛冶屋線記念館、杉原紙の紙すき体験、岩座神の棚田、松が井の水を巡る でんくう案内人(内橋、藤原)対応

やまと
なごみの里山都

兵庫県多可郡多可町八千代区大和1520-1
TEL 0795-38-0753 ・ FAX 0795-38-0754
開館時間 喫茶/ 8:30~11:00 ・ レストラン/ 11:00~14:30(オーダーストップ)
山都の湯/ 11:00~17:00 ・ 各実習室/ 9:00~17:00(要予約)
休館日 毎週火曜日



なごみの里山都外観



なごみの里山都入り口

「なごみの里山都」は、豊かな自然と文化を活用して大和地域全体の活性化を図るために、地域住民主導により整備されました。

施設全体は歴史文化を取り入れた武家屋敷風にまとめあげられ、毘沙門公園にある雨ごいの鐘をイメージした鐘突堂がシンボルの「体験交流施設」と、名峰笠形山の山形が八角形であることから、そのイメージをデザイン化された「交流活性化センター」の2つの建物からなる複合施設です。

「体験交流施設」にはモーニングが人気のレストランや物産販売をしている売店、草木染め・そば打ち体験の出来る実習室があります。売店で販売中の巻き寿司は午前中に売り切れる人気商品です。お買い求めはお早目に!!

「交流活性化センター」には吹き抜けの多目的ホール、落ち着いて会議の出来る和室、滋味あふれる浴室「山都の湯」があります。特に若返りの湯として「ケイ素酸イオン化人工鉱石」を敷き詰めた重厚で落ち着きのある岩風呂の「山都の湯」は大人気です。

ぜひ、山里で過ごす心地良さを味わってみてください。



でんくうのショーケース展示



岩風呂「山都の湯」



大人気♡巻き寿司

でんくう各部からのお知らせ

【総務部】

- ・NPO 正会員、納入者、サテライト関係者対象の研修日帰りバスツアーは 1/18(水)に8時でんくう集合→道の駅但馬のまほろば→JR 香住駅→天空の駅 JR 餘部→徒歩→道の駅あまるべ→浜坂海鮮バイキング→但馬長寿の郷→豊岡かばん直売所たなか→道の駅但馬のまほろば→でんくう→帰路。参加費は 3,000 円、定員 86 名 (好評につきキャンセル待ち 17 名)
- ・ふぁみり〜カーニバルは 4/30(日)に企画中。

----- 新登録サテライト -----

- ★茜が丘複合施設 Miraie(みらいえ) 西脇市野村町茜が丘 人つどい 人つながり 人はぐくむ 交流の場
- ★日の出精肉店 西脇市黒田庄町喜多

じっくり焼き上げた手づくりにこだわった特選炭火焼き豚は自信作です。

【地域交流部】

- ・12/9(金)「高嶋たけのこ畑」整備にご協力頂きましてありがとうございました。引き続き整備していきますので、今後ご協力をお願いします。

【都市交流部】

- ・でんくう FUN くらぶバスツアー「たけのこ掘り、いちご狩り、道の駅、tamaki niime」を 4/16(日)で企画。三宮 8 時発→西神中央→篠田いちご園→でんくう(昼食)ますのみ松屋のお弁当→高嶋たけのこ掘り→日本へそ公園→tamaki niime→日本へそ公園→でんくう→帰路
- ・でんくう FUN くらぶバスツアー「たけのこ掘り、いちご狩り、道の駅、官兵衛の湯」を 4/22(土)で企画。

※当初の日程と行程が変更になっています。

- 明石 8 時半発→西神中央→箸荷いちご園→でんくう(昼食)高嶋たけのこ掘り→官兵衛の湯→でんくう→帰路
- ※上記 2 件のバスツアー申し込み開始日未定
- ・H29 年度サテライトフォトコンテストと作品展示を企画。撮影期間は H28 年 9 月以降に撮影したもの。展示期間 9/9(土)~9/15(金)

【広報部】

- ・1月の情報コーナーショーケース展示は「パステル(和)アートまるん」です。

【事務局】

- ・Wi-Fi フリースポット端末の買い替えと追加購入。体験学習室方面でも Wi-Fi が利用できるようになります。
- ・獣害防止柵の設置予定 12月~1月

4 (水) 体験教室

『干支 (酉) のキーホルダーづくり』

場 所：でんくう体験教室
 時 間：10時～
 参加費：ひとり200円 (当日集金)
 定 員：30名
 初めての方でも安心♪ スタッフが丁寧に教えます。



※事前の申し込み不要、当日受付。
 ※材料がなくなり次第終了。



4 (水) 新春恒例

『ぜんざいの振る舞い』

でんくうから感謝を込めて♪ 新春大感謝祭！！

10時ごろからでんくう前駐車場でスタートします。

でんくうにてあたたか〜いぜんざいを無料で振る舞います。
 ぜひご来場くださいませ! (約350食 なくなり次第終了)

ファイアーベンチャーズの演奏、
 バルーンアートもあります♪



お知らせ

でんくう総合案内所&北はりまエコミュージアムおよび
 ネーブルバーガー・スターズは12/31~1/2休業
 (12/30と1/3は午後5時で閉店)

「レストランたにし」は年末年始休まず営業
 (8:30~16:00ラストオーダー)

2月予告



2/5(日) 明石発 バスツアー 『燻製作り&いちご狩り』
 行程：明石→西神中央→でんくう→燻製づくり体験
 →昼食→布工房風花→篠田いちご園 (いちご狩り) →帰路

2/19(日) 三宮発 バスツアー 『味噌作り&いちご狩り』

1月のサテライトイベント& 地域情報

季刊紙 冬の見えてガイド& イベントカレンダー 1月に掲載以外の情報です。
 詳細最新情報はでんくう総合案内所ホームページのイベントカレンダーをご覧ください。

| 日(曜日) | 開始時間 | イベント名 | 開催場所 | 内容 | ◆問合せ先 市外局番は 0795 (開催地と違う場合の名前) |
|--------------|-----------|---------------------------|-----------------|----------------|------------------------------------|
| ~16(月) | 第2回 | 杉原紙年賀状全国コンクール | 募集中! | 多可町加美区鳥羽768-46 | 杉原紙研究所 ◆36-0080 |
| ~29(日) | 10時~16時 | 杉原紙で49種の「連鶴」展 | 多可町加美区鳥羽 | 杉原紙の里「展示・体験工房」 | 水曜定休 ◆36-0080 |
| 4(水)~2/12(日) | 10時~18時 | 郷土資料館第80回特別展 | これなあに・むかしの道具21 | 西脇市西脇790-14 | 郷土資料館 月曜定休 ◆23-5992 |
| 4(水)~15(日) | 10時~17時 | アトリエ個展シリーズVOL2 | 「八木智弘」展 | 西脇市上比延町 | 西脇市岡之山美術館 月曜定休 (祝日の場合は翌日) ◆23-6223 |
| 7(土) | 9時~18時 | 作品展「西脇市内幼稚園児展」 | 西脇市寺内 | でんくう総合案内所体験学習室 | ◆25-2370 |
| 7(土) | 9時半~11時半 | 第13回来住邸新春子ども書き初め大会 | 西脇市西脇 | 旧来住家住宅 | ◆23-9119 西脇TMO推進室 |
| 8(日)~31(火) | 10時~17時 | 第13回来住邸新春子ども書き初め大会作品展 | 西脇市西脇 | 旧来住家住宅 | 月曜定休 (祝日の場合は翌日) ◆23-9119 西脇TMO推進室 |
| 9(月・祝) | 10時~15時 | 天高く揚がる! 里山の伝統~和風づくり~ | 多可町中区靴屋 | なか・やちよの森公園 | 湖畔の広場 要申込 参加費500円 ◆30-0050 |
| 11(水)~16(月) | 9時~18時 | 小松原ケンスケ個展 | 西脇市寺内 | でんくう総合案内所体験学習室 | ◆25-2370 |
| 15(日) | 10時~15時 | 2017年耐寒登り初め!! (10kmほどの行程) | 多可町中区靴屋 | なか・やちよの森公園 | 湖畔の広場 要申込 参加費300円 ◆30-0050 |
| 15(日) | 13時~ | ドキュメンタリー映画「不思議なクニの憲法」 | 西脇市郷瀬町 | 西脇市民会館 中ホール | 前売り券1000円 (当日券1200円) ◆22-5715 |
| 22(日) | 13時半~ | アピカホール20周年記念事業 | アピカ・ミュージック・トレイン | 西脇市西脇991 | アピカホール 入場無料 ◆23-9000 |
| 22(日) | 13時半~16時半 | クルミの木の小鉢づくり | 多可町中区牧野 | 多可町北播磨余暇村公園内 | chattanaの森 要予約 参加費3500円 ◆32-4111 |
| 29(日) | ①11時 ②14時 | 映画「海よりもまだ深く」 | 多可町中区中村町 | ベルディーホール | 前売り券800円 (当日券1000円) ◆32-1300 |
| 29(日) | 14時~ | 西脇市民オーケストラ第6回定期演奏会 | 西脇市郷瀬町 | 西脇市民会館 大ホール | 入場無料 ◆090-1583-3009 廣田 |

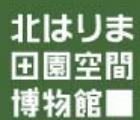

特定非営利活動法人

でんくう
北はりま田園空間博物館 ※

NPO 法人北はりま田園空間博物館は道の駅北はりまエコミュージアムの
 収益と、西脇市・多可町の支援を頂き活動しています。

〒677-0022 兵庫県西脇市寺内 517-1
 でんくう 総合案内所
 (道の駅北はりまエコミュージアム)

◆9時~18時 (3月~10月は19時閉館) 年末年始以外無休
 TEL 0795-25-2370 FAX 0795-22-2123
 URL <http://www.k-denku.com>
 E-mail jk@k-denku.com